

Città di Minturno
Medaglia d'Oro al Merito Civile
Provincia di Latina

**UFFICIO GESTIONE
PATRIMONIO**

Via Principe di Piemonte, 9 04026
Minturno (LT)
Tel. +39 0771 6608200
www.comune.minturno.it:it
PEC: patrimonio.minturno@pec.it

**AVVISO PUBBLICO. AFFIDAMENTO DI
IMMOBILI COMUNALI PER LA
REALIZZAZIONE DI CENTRI ESTIVI
RICREATIVI PER MINORI - ANNO 2024**

TAVOLA n.
1

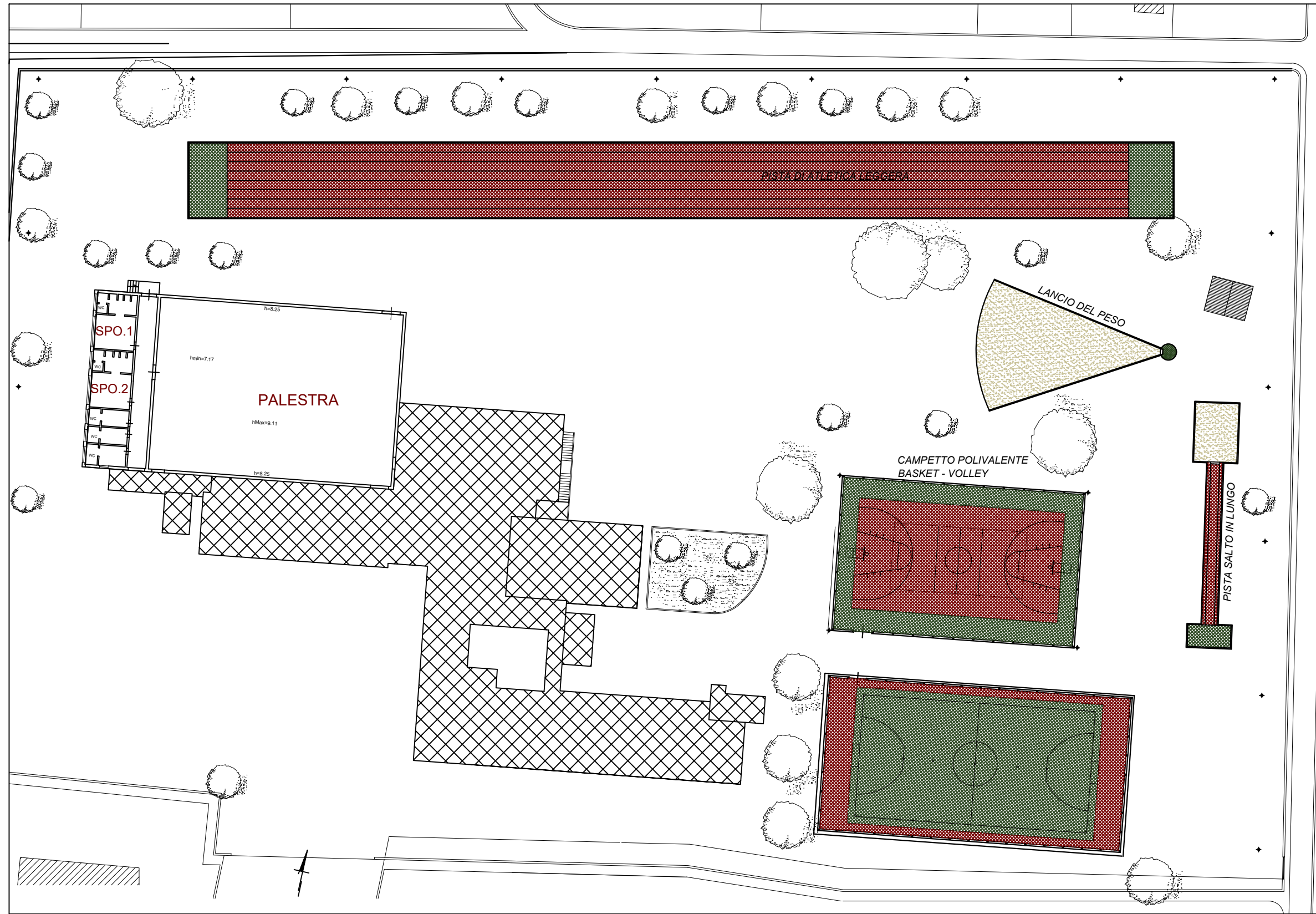

SCUOLA MEDIA A. DE SANTIS (area esterna) pianta degli spazi in concessione - scala 1:500



Locali non oggetto di convenzione

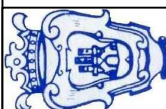

Città di Minturno
Medaglia d'Oro al Merito Civile
Provincia di Latina

**UFFICIO GESTIONE
PATRIMONIO**

Via Principe di Piemonte, 9 04026
Minturno (LT)
Tel. +39 0771 6608280-286
www.comune.minturno.lt.it
PEC: patrimonio.minturno@pec.it

**AVVISO PUBBLICO. AFFIDAMENTO DI
IMMOBILI COMUNALI PER LA
REALIZZAZIONE DI CENTRI ESTIVI
RICREATIVI PER MINORI - ANNO 2025**

TAVOLA n.
2

Si precisa che gli spazi relativi agli spogliatoi ed alle aree di accesso sono indicativi e potranno essere modificati in base alle esigenze degli assegnatari, previo accordo con gli assegnatari della struttura adiacente

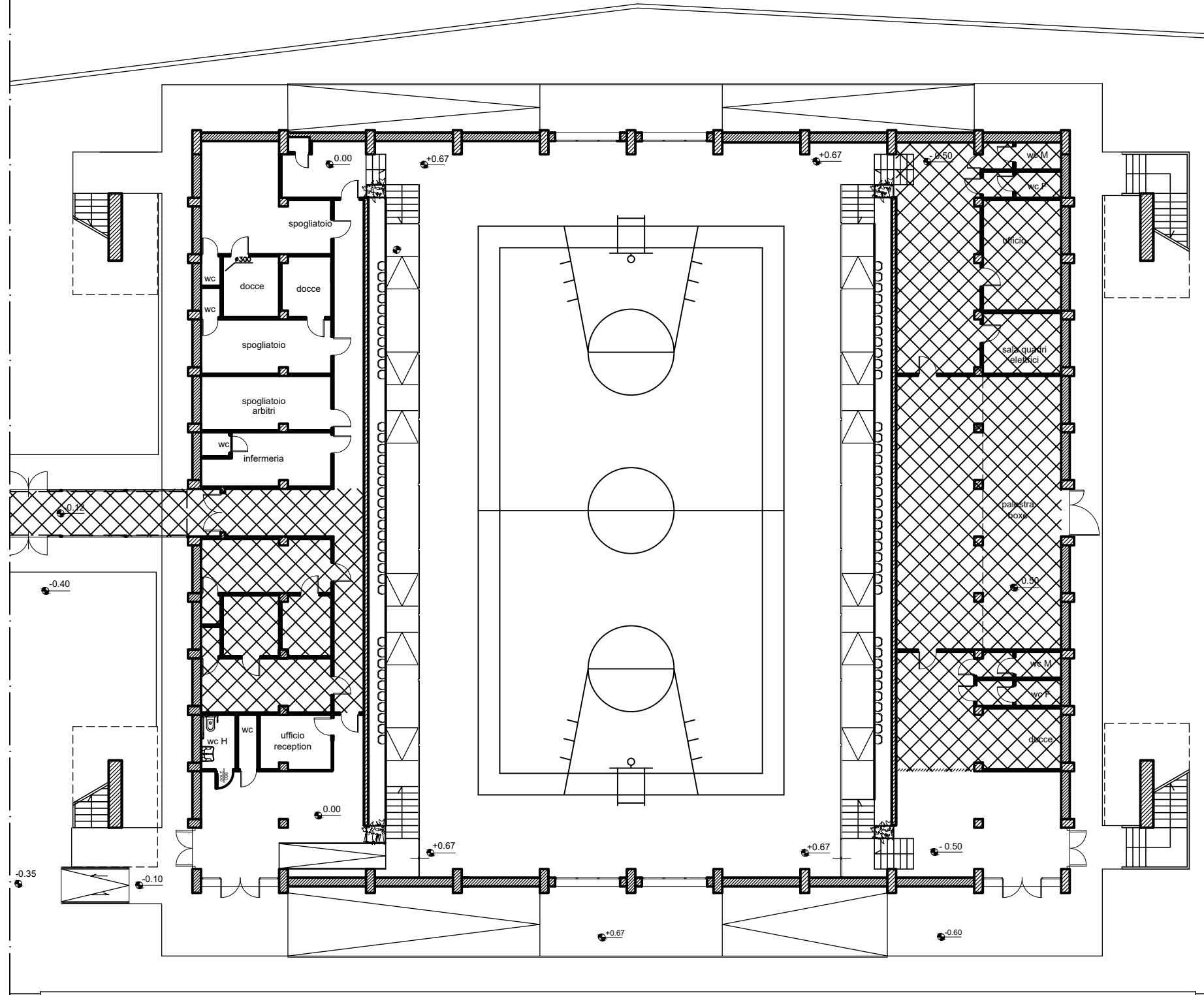

PALAZZETTO pianta degli spazi interni - scala 1:200



Locali non oggetto di convenzione

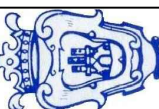

Città di Minturno
Medaglia d'Oro al Merito Civile
Provincia di Latina

**UFFICIO GESTIONE
PATRIMONIO**

Via Principe di Piemonte, 9 04026
Minturno (LT)
Tel. +39 0771 6608280-286
www.comune.minturno.it
PEC: patrimonio.minturno@pec.it

**AVVISO PUBBLICO. AFFIDAMENTO DI
IMMOBILI COMUNALI PER LA
REALIZZAZIONE DI CENTRI ESTIVI
RICREATIVI PER MINORI - ANNO 2025**

TAVOLA n.
3

Si precisa che gli spazi relativi agli spogliatoi ed alle aree di accesso sono indicativi e potranno essere modificati in base alle esigenze degli assegnatari, previo accordo con gli assegnatari della struttura adiacente

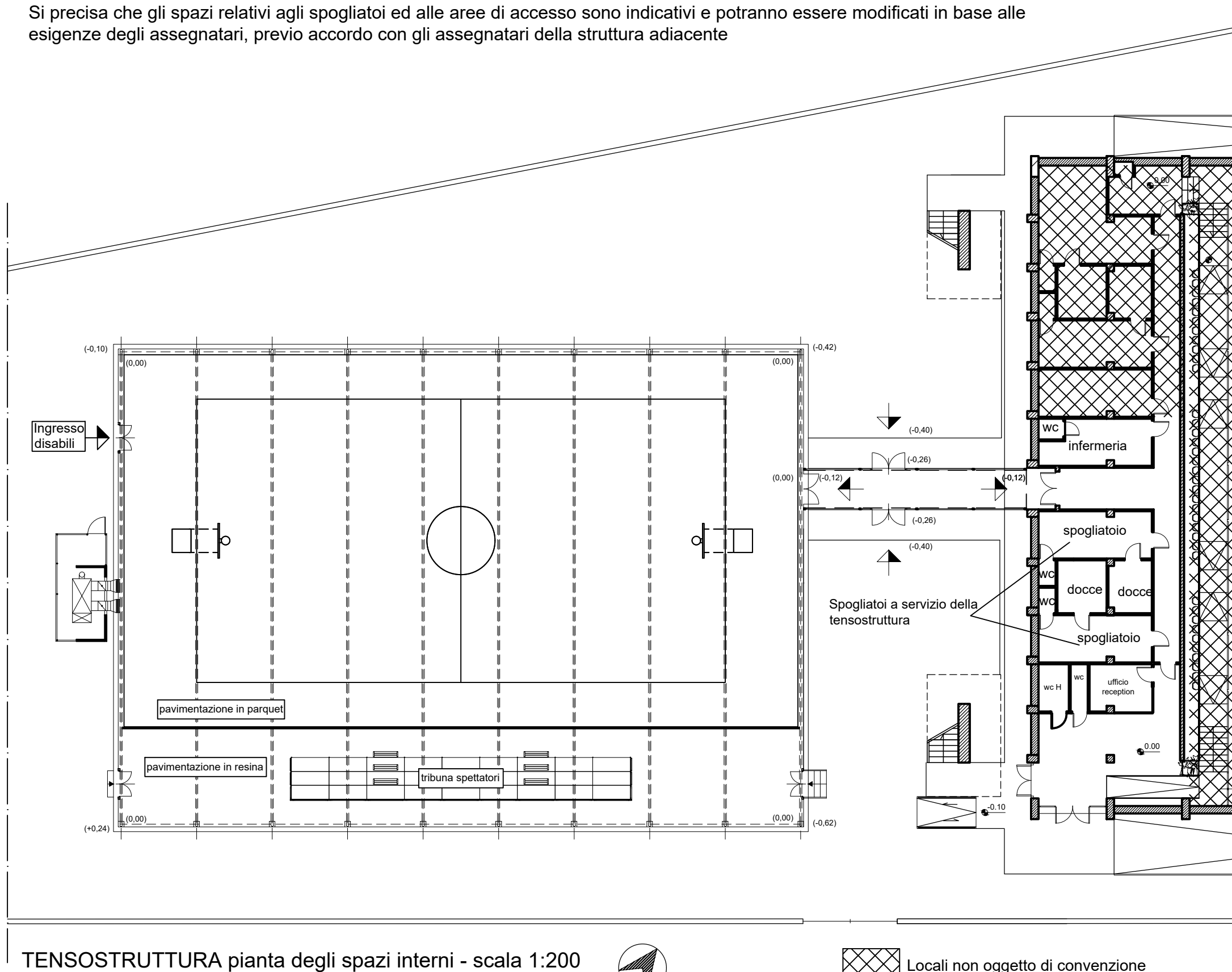

TENSOSTRUTTURA pianta degli spazi interni - scala 1:200

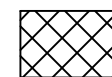

Locali non oggetto di convenzione